

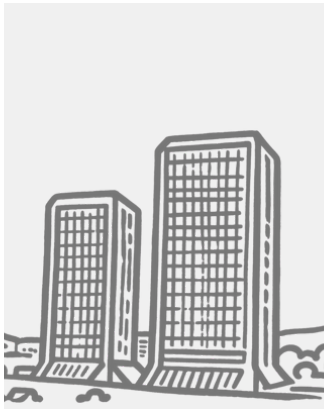

PASANTÍA INTERNACIONAL IGNITE 2026

3RA. EDICIÓN BAJA CALIFORNIA-MÉXICO
DEL 14 AL 18 DE SEPTIEMBRE DEL 2026



COMITÉ DE EMPRENDIMIENTO - MESA DE ACOMPAÑAMIENTO - ACBSP LATAM



3RA PASANTÍA INTERNACIONAL



IGNITE 2026

MESA DE ACOMPAÑAMIENTO ACBSP LATAM

La **Pasantía Internacional Ignite 2026** es una oportunidad para emprendedores y académicos para potenciar sus competencias de emprendimiento y conectar con redes latinoamericanas de emprendimiento.

El programa de actividades contempla experiencias transformadoras para emprendedores y docentes acompañantes de las universidades acreditadas por ACBSP de la región LATAM.

La edición 2026, será en México teniendo como universidades anfitrionas a **CETYS Universidad** y la **Universidad Autónoma de Baja California** (UABC). Tendrás la oportunidad de conocer tres municipios del Estado de Baja California (Tijuana, Tecate y Ensenada).

EXPERIENCIA LATAM EMPRENDEDORA



EL INICIO DE LA RUTA EMPRENDEDORA LATINOAMERICANA

3RA PASANTÍA INTERNACIONAL



IGNITE 2026

MESA DE ACOMPAÑAMIENTO ACBSP LATAM

La Mesa de Acompañamiento pertenece al **Comité de Emprendimiento de ACBSP LATAM**, integrada por universidades acreditadas que activamente suman esfuerzos para el despliegue de iniciativas que brinden mejores oportunidades a los emprendedores de Latinoamérica.

La 3er edición de la Pasantía Internacional Ignite para emprendedores brinda una plataforma para el intercambio de mejores prácticas, metodologías, conocimiento, herramientas, experiencias, y conexiones para impulsar el emprendimiento. El diseño del programa toma en consideración tres ejes temáticos alineados a grandes retos y tendencias que observamos en LATAM y a nivel mundial:

Desarrollo Sostenible y modelos de negocios sustentables

Emprendimientos con visión global, que traspasan fronteras y logran expansión internacional.

Tecnologías accesible para emprendimientos e Inteligencia Artificial

Se seleccionó como sede Baja California, México dado que dos de nuestras universidades pertenecientes a la Mesa de Acompañamiento tienen campus en la Estado, lo cual permite una co-organización del evento dada sus colaboraciones institucionales a lo largo del tiempo. Adicionalmente la entidad registra avances significativos en el fortalecimiento de su ecosistema emprendedor y empresarial.



SITIO WEB



SITIO WEB



3RA PASANTÍA INTERNACIONAL



IGNITE 2026

MESA DE ACOMPAÑAMIENTO ACBS LATAM



BAJA CALIFORNIA ECOSISTEMA EMPRENDEDOR BAJA CALIFORNIANO

Baja California cuenta con un ecosistema emprendedor en **crecimiento**, impulsado por la colaboración entre gobierno, universidades, centros de innovación y sector productivo. A nivel estatal, el Instituto Estatal del Emprendedor promueve el desarrollo de las mipymes mediante financiamiento, capacitación y vinculación, mientras que el Programa Sectorial de Economía e Innovación 2022-2027 establece como objetivo fortalecer la competitividad y generar un desarrollo incluyente y sustentable. En conjunto, estos elementos reflejan una estrategia institucional orientada a **consolidar** el emprendimiento como motor clave del desarrollo económico regional.

La entidad destaca por sus ventajas competitivas, particularmente su **ubicación estratégica** en la frontera con Estados Unidos y su acceso al océano Pacífico, lo que ha favorecido su integración a cadenas globales de valor. En 2024, Baja California registró exportaciones superiores a los 60 mil millones de dólares, posicionándose como una de las economías más dinámicas del país. Este dinamismo genera un **entorno** favorable para el emprendimiento, al abrir oportunidades en sectores como proveeduría industrial, logística, tecnología e innovación aplicada.

Una de las principales fortalezas del ecosistema bajacaliforniano es su **especialización** por ciudad. **Tijuana** se posiciona en sectores como dispositivos médicos, aeroespacial, tecnologías digitales y logística; **Tecate** destaca en manufactura avanzada, bebidas y turismo de experiencias; mientras que **Ensenada** sobresale en industria vitivinícola, agroindustria, turismo y tecnologías del mar. Esta diferenciación territorial permite una mayor articulación entre sectores y facilita el desarrollo de emprendimientos alineados a las vocaciones productivas del estado.

En conjunto, Baja California se configura como un **entorno estratégico** para el desarrollo de nuevos negocios, al combinar acceso a mercados internacionales, una base industrial sólida, disponibilidad de talento y una creciente articulación entre actores del ecosistema, lo que favorece la creación y escalamiento de emprendimientos con **proyección** nacional e internacional.



ECOSISTEMA DE BC



3RA PASANTÍA INTERNACIONAL



IGNITE 2026

MESA DE ACOMPAÑAMIENTO ACBSP LATAM



T
I
J
U
A
N
A

Tijuana destaca por su **dinamismo económico** y su **perfil binacional**, consolidándose como uno de los principales nodos del ecosistema emprendedor en Baja California. El reporte GEIAL (2024), indica que la ciudad presenta un nivel de desarrollo medio en las condiciones para el emprendimiento dinámico, con fortalezas en cultura emprendedora, capital humano y formación emprendedora, así como en la generación de oportunidades a partir de su base empresarial. Este entorno se ve reforzado por una **economía diversificada** que incluye sectores como dispositivos médicos, aeroespacial y manufactura avanzada, además de áreas con alto potencial como tecnologías digitales, comercio electrónico y logística, posicionando a Tijuana como un espacio estratégico para la creación y escalamiento de nuevos negocios.

Tecate destaca por su **perfil industrial** y su **identidad** como pueblo mágico, lo que le permite combinar capacidades productivas con una oferta orientada a experiencias. La ciudad forma parte del **corredor manufacturero** de Baja California, con presencia en sectores como manufactura avanzada, y producción de bebidas, lo que genera oportunidades para emprendimientos vinculados a proveeduría industrial y servicios especializados. Presenta vocaciones en gastronomía, turismo y alta tecnología, lo que amplía su potencial hacia modelos de negocio híbridos que integran industria y cultura. Su escala más pequeña favorece la cercanía entre actores locales, facilitando la articulación entre gobierno, empresas y emprendedores, lo que puede impulsar el **desarrollo de proyectos** con enfoque regional y alto valor agregado.

T
E
C
A
T
E

E
N
S
E
N
A
D
A

Ensenada destaca por su combinación de **capacidades científicas, vocación marítima y desarrollo agroindustrial**, posicionándose como una unión estratégica para el emprendimiento basado en conocimiento y recursos naturales. La ciudad cuenta con vocaciones en industria vitivinícola, agroindustria, gastronomía, servicios marítimos, turismo y tecnologías del mar, lo que abre oportunidades para proyectos innovadores en sectores como alimentos, turismo y economía azul. Y la presencia de centros de investigación y educación superior fortalece la **generación de talento y conocimiento aplicado**, favoreciendo el desarrollo de emprendimientos con mayor componente tecnológico y de innovación. Estas características posicionan a Ensenada como un **entorno propicio** para iniciativas que integran ciencia, sostenibilidad y experiencias de alto valor.



3RA PASANTÍA INTERNACIONAL



IGNITE 2026

MESA DE ACOMPAÑAMIENTO ACBSP LATAM



BENEFICIOS PARA LA COMUNIDAD EMPRENDEDORA ACBSP LATAM

Incrementar los conocimientos de los emprendedores a través de capacitación y conexión con casos de éxito en LATAM.

Visibilizar los emprendimientos ante empresarios y fondos de inversión en rondas de Pitch y encuentros de negocios.

Construir redes de emprendimientos los diferentes ecosistemas de emprendimiento en LATAM por medio de networking.

Recibirán constancias de participación avaladas las instituciones organizadoras.



BENEFICIOS PARA DOCENTES DE UNIVERSIDADES ACREDITADAS DE ACBSP LATAM

Incrementar los conocimientos de metodologías y herramientas para el emprendimiento a través de capacitación y el estudio de casos de éxito en LATAM.

Identificar y vincularse con fondos de inversión en LATAM.

Construir alianzas con otras universidades acreditadas para fortalecer los programas de emprendimiento en Latinoamérica.

Conectar con actores de ecosistemas de emprendimiento en LATAM.

Recibirán constancia de participación avaladas las instituciones organizadoras.





3RA PASANTÍA INTERNACIONAL



IGNITE 2026
MESA DE ACOMPAÑAMIENTO ACBSP LATAM



REQUISITOS DE PARTICIPACIÓN - EMPRENDEDORES

- 1.El emprendedor/a debe contar con un emprendimiento en fase de ventas iniciales o avanzadas.
- 2.Haber concluído el Programa Ignite de ACBSP LATAM.
- 3.El emprendedor/a cubrirá sus gastos de viaje (transporte áero y/o terrestre), hospedaje, seguro médico, y alimentación durante la estancia.
- 4.Es obligatorio adquirir un Seguro de Accidentes y Médico (incluida la repatriación) y debes proporcionar una copia de la póliza al comité organizador ANTES de viajar a México. El emprendedor/a cubrirá los gastos de seguro médico de viaje para emergencias en el exterior.
- 5.Deberán inscribirse con el área de su universidad que coordina del Programa Ignite ACBSP LATAM. Posteriormente realizar el registro correspondiente que indique el comité organizador de la pasantía.
- 6.Es obligatorio completar tu registro en la que deberán subir los siguientes documentos: identificación universitaria con fotografía, carta de postulación de tu universidad, pasaporte digitalizado con 6 meses de vigencia, y póliza del seguro médico.
- 7.Sujeto(a) a las condiciones que regulan la movilidad internacional entre las universidades anfitrionas (CETYS Universidad y la Universidad Autónoma de Baja California), y tu institución, y por lo tanto estás exento(a) de pagar cuotas de participación.
- 8.El registro final está sujeto a la aprobación del comité organizador, así como a los requisitos y el consentimiento de la institución de origen.





3RA PASANTÍA INTERNACIONAL



IGNITE 2026

MESA DE ACOMPAÑAMIENTO ACBSP LATAM



REQUISITOS DE PARTICIPACIÓN - DOCENTES

1. Ser representante autorizado por la universidad acreditada por ACBSP en la región 9 - Latinoamérica. Por medio de una carta u oficio enviado por canales institucionales.
2. El/la docente cubrirá sus gastos de viaje (transporte aéreo y/o terrestre), hospedaje, seguro médico, y alimentación durante la estancia.
3. El/la docente cubrirá los gastos de seguro médico de viaje para emergencias en el exterior y repatriación. Es obligatorio adquirir un Seguro de Accidentes y Médico y debes proporcionar una copia de la póliza al comité organizador ANTES de viajar a México.
4. Deberán inscribirse con el Comité de Acompañamiento de ACBSP LATAM en los formularios que indique el comité organizador de la pasantía.
5. Es obligatorio completar tu registro en la que deberán subir los siguientes documentos: identificación universitaria con fotografía, carta de postulación de tu universidad, pasaporte digitalizado con 6 meses de vigencia, y póliza del seguro médico.
6. Sujeto(a) a las condiciones que regulan la movilidad internacional entre las universidades anfitrionas (CETYS Universidad y la Universidad Autónoma de Baja California), y tu institución, y por lo tanto estás exento(a) de pagar cuotas de participación.
7. El registro final está sujeto a la aprobación del comité organizador, así como a los requisitos y el consentimiento de la institución de origen.





ASPECTOS MIGRATORIOS

Documentación requerida para el ingreso a México

1. Pasaporte vigente (mínimo 6 meses recomendado).
2. Carta de Aceptación a la Pasantía Internacional Ignite
3. Identificación que te provee tu universidad
4. Comprobante de vuelo de regreso
5. Reservación de hospedaje



A tu llegada a México, deberás pasar por el filtro del **Instituto Nacional de Migración (INM)**. El oficial registrará tu ingreso y otorgará la condición de Visitante (para actividades académicas no remuneradas). El comprobante legal es ahora el sello en tu pasaporte y la Forma Migratoria Múltiple Digital (FMMd), que puedes descargar en el portal oficial del INM tras tu ingreso.

Si viajas por vía Aérea, el costo (DNR) suele estar ya **incluido** en tu boleto de avión. No pagas nada en el aeropuerto. Si viajas por vía Terrestre (Ej. San Diego a Tijuana), ten en cuenta el siguiente punto: Si tu estancia es mayor a 7 días, deberás pagar un **costo aproximado** de \$983 MXN en el punto de internación. Si es menor a 7 días, el trámite es **gratuito**.

Tras el ingreso, se deberá obtener la **Forma Migratoria Múltiple Digital (FMMd)** a través del portal oficial del **Instituto Nacional de Migración (INM)**, la cual sirve como comprobante legal de estancia. Y por ultimo, el comité organizador **solicitará** enviar una copia digital del pasaporte sellado y/o de la FMM Digital como parte del proceso de validación y registro.



¿NECESITO VISA PARA INGRESAR?

País	¿Requiere visa?	Estancia máxima	Actividades permitidas
Chile	No	Hasta 180 días	Turismo, negocios, tránsito, estudios (<180 días)
Colombia	No	Hasta 180 días	Turismo, negocios, tránsito
Argentina	No	Hasta 180 días corridos	Turismo (pasaporte ordinario/común)
Perú	Sí Δ	Según tipo de visa	Turismo, estudios, trabajo, escala

Nota: Los ciudadanos peruanos requieren visa desde abril de 2024, incluso para escalas o tránsito. Los ciudadanos argentinos deben igualmente pasar verificación migratoria ante el INM al ingresar.

DOCUMENTACIÓN REQUERIDA

Documento	Chile	Colombia	Argentina	Perú
Pasaporte vigente	✓	✓	✓	✓
Boleto aéreo	✓	✓	✓	✓
Reserva de hospedaje o carta de invitación	✓	✓	✓	✓
Comprobante de solvencia económica	✓	✓	✓	✓
Formulario oficial de solicitud de visa	—	—	—	✓
Fotografía tamaño pasaporte	—	—	—	✓

✓ Requerido — No aplica



SEDES TIJUANA-TECATE



CETYS Universidad

Campus Tijuana

Dirección:

Av. CetyS Universidad.4, El Lago, 22217 Tijuana, B.C.



Universidad Autónoma de Baja California

UABC Campus Tecate

Dirección: Blvd. Universidad 1, San Fernando, 21460 Tecate, B.C.



UABC Campus Tijuana

Dirección: Calzada Universidad 14418, UABC, Parque Internacional Industrial Tijuana, 22390 Tijuana, B.C.



3RA PASANTÍA INTERNACIONAL



IGNITE 2026

MESA DE ACOMPAÑAMIENTO ACBSP LATAM



HOSPEDAJE

Las ciudades de Tijuana y Tecate cuentan con una amplia oferta de alojamiento ya sea hoteles o Airbnb con tarifas accesibles para los diferentes presupuestos.

HOTELES CERCANOS A CETYS UNIVERSIDAD

Fairfield Inn by Marriott Tijuana

City Express by Marriott Tijuana Insurgentes

Sleep Inn Tijuana

Hampton Inn by Hilton Tijuana

Holiday Inn Express Tijuana Otay

HOTELES CERCANOS A UABC TIJUANA

City Express Plus by Marriott

Real Inn Tijuana by Camino Real

Quartz Hotel & Spa Tijuana

Hotel Lucerna Tijuana

Hyatt Place Tijuana



3RA PASANTÍA INTERNACIONAL



IGNITE 2026

MESA DE ACOMPAÑAMIENTO ACBSP LATAM



HOTELES Y CONVENIOS CON CETYS UNIVERSIDAD

RANGO DE PRECIOS



\$1,330.00 - \$2,682.00 MX



\$1,329.00 MXN



\$2,620.00 - \$8,000.00 MXN



\$1,695.00 - \$1,805.00 MXN



\$1,300.00 MXN



\$2,180.00 - \$2,969.00 MXN



\$1,895.00 MXN



\$1,712.00 - \$2,780.00 MXN



\$2,100.00 - \$3,000.00 MXN



3RA PASANTÍA INTERNACIONAL



IGNITE 2026

MESA DE ACOMPAÑAMIENTO ACBSP LATAM



TRANSPORTE

Para facilitar la movilidad durante su estancia, se recomienda utilizar servicios de transporte confiables y autorizados dentro de la ciudad.

OPCIONES



Apps de transporte

Son las opciones más recomendadas por su seguridad, facilidad de uso y disponibilidad en Tijuana y zonas turísticas.



Transporte tradicional

- Taxis autorizados
- Transporte de sitio (hoteles)



Transporte del evento

- Traslados programados incluidos en la agenda
- Uso recomendado para actividades oficiales



3RA PASANTÍA INTERNACIONAL



IGNITE 2026



MESA DE ACOMPAÑAMIENTO ACBSP LATAM

INFORMACIÓN TURÍSTICA

Para garantizar una experiencia segura y enriquecedora durante su visita, se recomienda a los participantes consultar y guiarse a través de sitios oficiales de turismo, donde podrán encontrar información actualizada sobre destinos, actividades, seguridad y movilidad en la región.

FUENTES OFICIALES



DESTINOS DESTACADOS

TIJUANA



Av. Revolución



CECUT
(Centro Cultural Tijuana)



Playas de Tijuana

TECATE



Pueblo Mágico



Parque Miguel Hidalgo



Senderismo y naturaleza

ENSENADA



Valle de Guadalupe



La Bufadora



Malecón



3RA PASANTÍA INTERNACIONAL



IGNITE 2026

MESA DE ACOMPAÑAMIENTO ACBSP LATAM



SOBRE EL CLIMA

Durante el mes de septiembre, Baja California presenta un clima **cálido y mayormente seco**, siendo uno de los meses más calurosos del año en la región. En ciudades como Tijuana y Ensenada, las temperaturas máximas suelen oscilar entre los **27°C y 29°C**, mientras que las mínimas se encuentran entre los **17°C y 20°C**.

Estas ciudades, al ubicarse en la costa, pueden presentar **mañanas frescas, días cálidos y cielos parcialmente nublados** debido a la influencia marítima.



MÁXIMAS
27°C - 29°C



MÍNIMAS
17°C - 20°C



Por su parte, Tecate, al ser una zona interior, registra temperaturas **ligeramente** más elevadas durante el día y una mayor variación térmica, con condiciones **más calurosas** en comparación con la costa.

En general, las condiciones climáticas durante estas fechas son **estables**, con **baja** probabilidad de lluvia. Aunque el ambiente puede sentirse más cálido en ciertos momentos del día, no se caracteriza por una humedad elevada como en regiones tropicales.

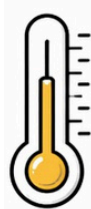

RECOMENDACIONES



Llevar **ropa ligera y fresca** para el día



Incluir **chamarra o suéter** por temperaturas frías



Mantenerse **hidratado**



Utilizar **protección solar** en las actividades al aire libre.



El evento consta de un programa oficial de actividades del **Lunes 14 al viernes 18 de septiembre del 2026**, y actividades opcionales el día Sábado 19 de Septiembre. Esta semana es muy especial para los Mexicanos.

Por ello, tu experiencia emprendedora se dará en un contexto que nos permitirá compartirles aspectos muy relevantes de nuestra historia, cultura y tradiciones.

El **16 de Septiembre** conmemoramos nuestra Independencia con grito de **¡Viva México!**



ACTIVIDADES

Workshops y training para el desarrollo de competencias emprendedoras.

Demo Day - Pitch

Networking con emprendedores y aliados del Ecosistema Emprendedor y Empresarial de Baja California

Visitas a empresas y emprendimientos locales.

LA RUTA EMPRENDEDORA

Porque el emprendimiento implica abrir caminos, es movimiento, es explorar oportunidades locales o en otros territorios. Pero en esta ruta CETYS y UABC te guiarán, el transporte a otras ciudades corre a cuenta de las universidades anfitrionas (en BC tod@s vamos junt@s).



TIJUANA



TECATE



ENSENADA



3RA PASANTÍA INTERNACIONAL



IGNITE 2026

MESA DE ACOMPAÑAMIENTO ACBSP LATAM



Es importante que sepas que el programa puede cambiar de acuerdo al criterio del comité organizador y las características del tipo de emprendimientos del grupo participante. Te informaremos de cambios al programa de actividades que se desarrollen una vez identificados los perfiles de los participantes al cierre de la convocatoria.

Tijuana, el nodo central de la pasantía. Ciudad de perfil binacional y economía diversificada, es el punto de entrada y el espacio donde se concentran las actividades académicas de mayor peso: la ceremonia inaugural, los talleres de habilidades emprendedoras, el Demo Day ante fondos de inversión LATAM, el Speed Networking y la sesión de mentoría con empresarios. Su dinamismo en sectores como dispositivos médicos, aeroespacial, manufactura avanzada y logística la convierte en un laboratorio en tiempo real para quienes exploran oportunidades de expansión regional o internacional. La experiencia cierra aquí con una cena formal y entrega de certificados.

La jornada de **Tecate** combina lo productivo con lo cultural de forma que pocas ciudades pueden ofrecer. Como pueblo mágico integrado al corredor manufacturero de Baja California, es el escenario ideal para explorar modelos de negocio sustentables, economía circular y emprendimiento con propósito. Los participantes visitarán empresas locales, participarán en dinámicas al aire libre. La noche culmina con la celebración del Grito de Independencia.

La visita a la región vinícola de **Valle de Guadalupe** es, dentro del programa, el momento donde el emprendimiento internacional y sustentable se vuelven concretos. A través de casos de éxito en internacionalización e innovación agroindustrial, los participantes observan de primera mano cómo un territorio con recursos naturales específicos construyó una marca global. La experiencia gastronómica con cocina regional del Valle de Guadalupe refuerza la conexión entre identidad local y proyección exterior.

Programa - Día 1

Lunes 14 de septiembre

Sede: CETYS Universidad, Campus Tijuana.

9:00 - 10:00 AM

Bienvenida a participantes.

Ceremonia de arranque de actividades.

Inicio del Programa Académico Emprendedores y Docentes

10:15 AM -11:10AM

Presentaciones y Panel de Expertos

Perspectiva de emprendimiento en México y LATAM: ecosistemas, redes, retos y oportunidades.

Presentación de infografía ACBSP LATAM - UANL

Presentación de panorama emprendedor ASEM - GEIAL

Coffe Break

11:20 AM -12:25 PM

Conferencia

“Calibaja: una economía integrada que ofrece oportunidades de emprendimiento binacionales”

Panel

Emprendimientos internacionales.

Organismos invitados: Tijuana EDC y Cámaras Hispanas SD

12:30 – 2:00 PM

Workshop - parte 1: Habilidades emprendedoras, los súper poderes el emprendimiento

2:00 - 3:30 PM

Comida + Networking

3:30 - 5:30 PM

Workshop - parte 2 : Habilidades emprendedoras, los súper poderes el emprendimiento

5:30 – 8:00 PM

Networking + actividad de integración participantes

Actividad artística + cultural: Arte y Emprendimiento

Intercambio de experiencias emprendedoras en las Industrias Culturales y Creativas

Programa - Día 2

Martes 15 de septiembre
Sede: UABC, Campus Tecate

7: 45 AM - 8:45 AM	Traslado a UABC Tecate
9:00– 10:30 AM Sede: Fundación la Puerta	Workshop Emprendimiento y equilibrio personal Recorrido a Fundación la Puerta
9:00 AM - 10:15 AM	Workshop Emprendimiento con propósito de alto impacto y escalables. Inicio del reto colectivo
Coffe Break	
10:30 – 12:25 PM	Conferencia Relevancia del Emprendimiento social y alineación a ODS Workshop Alineación ODS, programas de impacto, alianzas y comunicación efectiva, uso de tecnología.
12:30 – 2:00 PM	Workshop Economía Circular y Emprendimiento Sustentable Cierre del reto colectivo
2:00 - 3:00 PM	Comida + Networking
3:00 – 6:00 PM	Visita empresa en Tecate
6:00 – 8:00 PM	Visitas a emprendimientos locales y sitios culturales en Tecate
8:00 – 11:00 PM	Celebración del Grito en Tecate



Programa - Día 3

Miércoles 16 de septiembre

Sede: Valle de Guadalupe

9:00 - 12:00 AM	Workshop Tecnología accesible para emprendimientos + Inteligencia Artificial
1:00 - 2:00 PM	Traslado hacia Valle de Guadalupe
2:00 - 3:00 PM	Experiencia Gastronómica - Cultural Caso de éxito emprendimiento local Cocina regional del Valle de Guadalupe
3:00 - 8:00 PM	Visitas Empresariales interactivas Emprendimientos Internacionales y Sustentables Visita a región vinícola de Valle de Guadalupe: Casos de éxito de internacionalización, sustentabilidad e innovación.
8:30 PM - 9:15 PM	Regreso a Tijuana



Programa - Día 4

Jueves 17 de septiembre

Sede: CETYS Universidad, Campus Tijuana.

9:30 - 11:45 AM	Networking Estratégico Con emprendedores locales y comunidad universitaria
9:30 AM – 1:00 PM	Formación Docente
12:00 - 1:30 PM	Speed Networking Vinculaciones con red emprendedora LATAM
1:30 – 2:45 PM	Almuerzo de Integración
3:00– 5:00 PM	Demo Day Fondos de inversión LATAM y Comunidad empresarial
5:00 - 5:30 PM	Traslado a Hub ICCs Tijuana
5:30 – 10:00 PM	Panel Panorama de las ICCs en Tijuana: Inmersión cultural y artística en Tijuana. Emprendimientos que viven por y para el arte. Recorrido experiencial - ruta cultural y gastronómica

Programa - Día 5

Viernes 18 de septiembre

Sede: UABC, Campus Tijuana.

9:00 - 1:00 PM	Interacción con cámaras empresariales binacionales Fast Date + Rooms de Mentoría empresarial
9:00 - 1:00 PM	Formación Docente
1:15 - 2:30 PM	Visita a empresa 1
3:00 - 5:00 PM	Visita a empresa 2
7:30 PM - 9:30 PM	Cierre de actividades con autoridades. Cena formal y entrega de certificados.



3RA PASANTÍA INTERNACIONAL



IGNITE 2026

MESA DE ACOMPAÑAMIENTO ACBSP LATAM



VESTIMENTA PARA ACTIVIDADES

Se recomienda adaptar la vestimenta según el tipo de actividad, considerando comodidad, profesionalismo y seguridad.

ACTIVIDADES ACADÉMICAS

Talleres, sesiones académicas y networking.

- Estilo casual profesional
- Cómodo pero presentable

ACTIVIDADES AL AIRE LIBRE

- Ropa ligera y fresca
- Calzado cómodo

VISITAS A EMPRESAS

- Pantalón largo
- Calzado cerrado
- Blusa / Camisa con mangas
- No prendas holgadas o sueltas

CENA/EVENTOS SOCIALES

- Estilo casual elegante
- Presentación mas formal
- Ejemplos: blazer, saco, vestido, camisa, zapatos cerrados.



ACBSP LATAM

COMITÉ DE EMPRENDIMIENTO MESA DE ACOMPAÑAMIENTO



MBA - Ana Marcela Sosa Arámburo
Coordinadora - Incubadora y Aceleradora de Negocios de Alto Impacto de CETYS Universidad - Campus Tijuana

Centro de Excelencia en Competitividad y Emprendimiento

Tel. +52 (664) 903 1800 Ext. 2729

Correo: anamarcela.sosa@cetys.mx



Dra. Lourdes Evelyn Apodaca del Angel
Coordinadora de Extensión y Vinculación, UABC / FCIAS Tecate

Facultad de Ciencias de la Ingeniería, Administrativas y Sociales,
Unidad Tecate

Tel. +52 (665) 654 5481

Correo: extensionyvinculacion.fcias@uabc.edu.mx





ACBSP LATAM

COMITÉ DE EMPRENDIMIENTO
MESA DE ACOMPAÑAMIENTO



UADE



ISIL

